

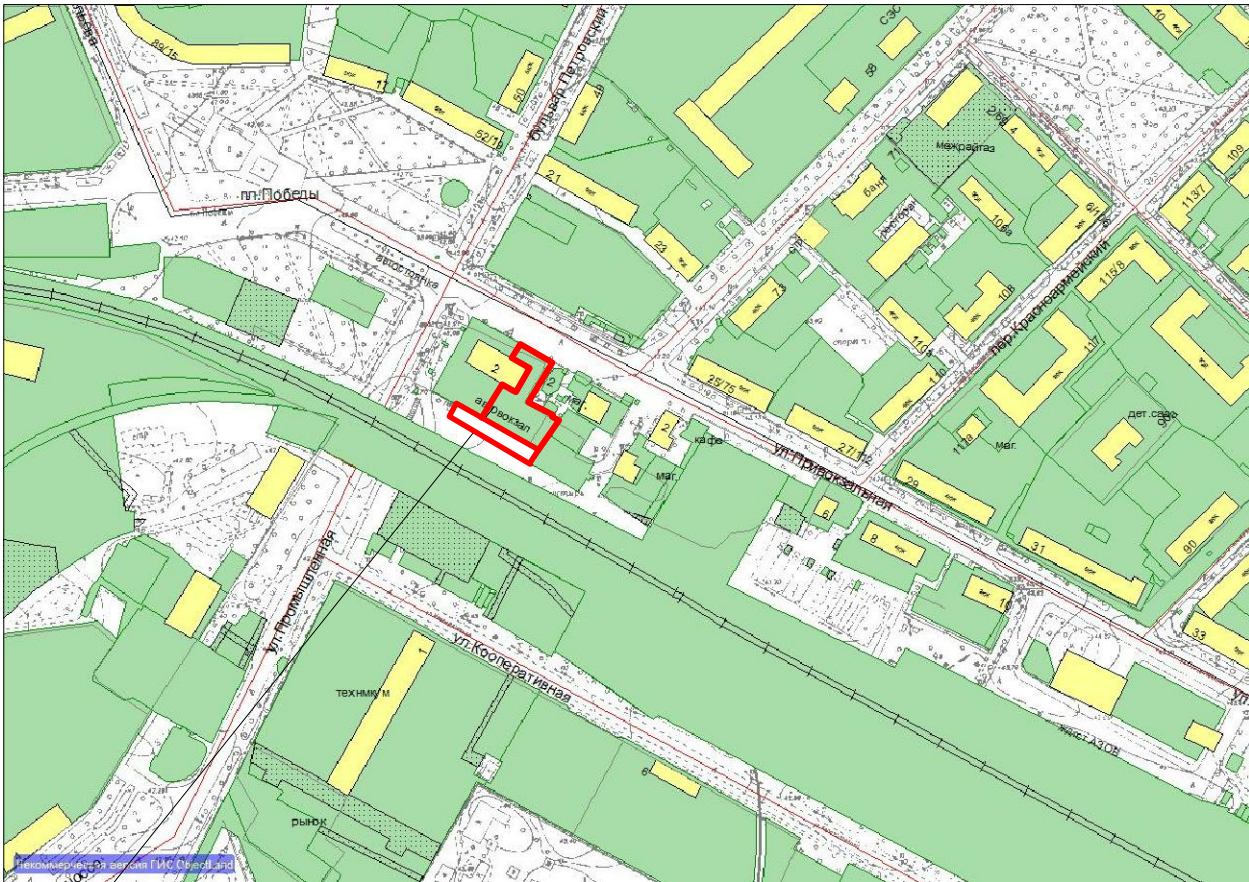

ПРОЕКТ МЕЖЕВАНИЯ ТЕРРИТОРИИ

Границы образуемого и изменяемого земельного участка на кадастровом плане территории, условный номер образуемого земельного участка. М 1:500

Ситуационный план М 1:5000



Земельный участок, являющийся объектом разработки данного проекта планировки и межевания по ул. Привокзальной, 4.

Каталог координат границ участка

номер точки	У (м)	Х (м)
1	1408645.6800	408518.8000
2	1408668.6300	408506.0800
3	1408653.9100	408479.6200
4	1408661.5400	408474.9600
5	1408661.8500	408475.4500
6	1408668.8300	408471.0500
7	1408668.5200	408470.5600
8	1408673.1900	408467.8200
9	1408666.6200	408458.3600
10	1408660.4300	408448.3000
11	1408655.2400	408439.8600
12	1408602.0000	408470.0000
13	1408606.7550	408478.5673
14	1408620.4200	408470.8300
15	1408633.3500	408494.6500
16	1408646.3300	408487.3500
17	1408653.4600	408500.2200
18	1408639.7200	408507.9000
19	1408645.6800	408518.8000

Общая площадь 2280,84 кв. м

Условные обозначения

- Границы земельного участка
- Красная линия
- Границы земельных участков ранее учтенных и уточненных кадастровой палатой
- Существующие здания и сооружения
- Границы земельного участка формируемого для организации специализированного пассажирского обслуживания маломобильных групп населения
- X 407108,8
Y 1409627,3

Точки поворота границ земельного участка с координатами точек поворотных углов
- ЗУ1

условные номера образуемых земельных участков

Каталог условного номера земельного участка

Условный номер з.у.	Площадь
ЗУ1	2280,84 кв.м.

						70-2016-ГП		
						ООО "АРМАДА"		
Изм.	Кол.уч	Лист	№ док.	Подпись	Дата	Проект планировки и межевания территории с разрешенным видом использования "эксплуатация Азовского автовокзала" по ул. Привокзальной, 4 в г. Азове.	этадия	лист
директор	Каплина	Старцев					П	1
разработ.	Роженко					Границы образуемого земельного участка на кадастровом плане территории М 1:500		1
						МП Г. Азова "ГЦТИАиС" отдел архитектуры и проектирования		

СОГЛАСОВАНО

Изм. N подл.

Подпись и дата

Изм. N подл.

Подпись и дата